



Collection : OBLO

Couleur* :



CP - Chrome

Principaux atouts :

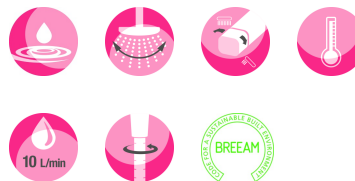

Caractéristiques techniques

- **DIMENSIONS** : 114 x 39,50 x 11,90 cm
- **MATÉRIAU** : Métal
- **NORMES ET RÉGLEMENTATIONS** : ACS : 10 ACC LY 277
- **MÉCANISME** : Cartouche thermostatique
- **SORTIE D'EAU** : 2
- **AVEC OU SANS ROBINETTERIE** : Avec
- **FORME DE LA DOUCHE DE TÊTE** : Ronde
- **BUTÉE DE SÉCURITÉ** : 38°C
- **CLAPET ANTI-RETOUR** : Oui
- **CORPS TIÈDE** : Oui
- **NOMBRE DE JETS** : 1
- **POIDS** : 9 kg
- **TYPE D'INSTALLATION** : Mural
- **DÉBIT (L/MN SOUS 3 BARS)** : 10 l/mn
- **TYPE** : Mitigeur
- **ECO CONSO** : Oui
- **MITIGEUR** : Thermostatique
- **INVERSEUR** : Oui
- **TEMPÉRATURE MAXI** : 50°C
- **DÉBIT DOUCHETTE** : 10 l/mn
- **TYPE DE FLEXIBLE** : Lisse, anti-torsion
- **DURÉE GARANTIE (ANNÉES)** : 5

Bénéfices consommateurs

- **POMME DE TÊTE EN MÉTAL** : Pour plus de résistance et esthétique. Assure également une couverture d'eau confortable.
- **CARTOUCHE THERMOSTATIQUE AVEC RÉGULATION ULTRA-RAPIDE** : Assure une eau à température constante même en cas de variation de pression et ajoute précision lors du réglage de la température de l'eau. Permet également une arrivée rapide de la température choisie.
- **SÉCURITÉ ANTI-BRÛLURE** : Aucune zone chaude à l'avant de la robinetterie, une température limitée à 50°C et un écoulement totalement bloqué en cas de coupure d'eau froide.
- **FLEXIBLE CONFORTABLE ET RÉSISTANT** : Un flexible lisse anti-torsion avec un aspect métal.

Bénéfices installateurs

- **COMPATIBILITÉ TOUT CHAUFFE-EAU** : Compatible avec toute production d'eau chaude d'une puissance minimum de 18 kW.

Descriptif CCTP : Colonne de douche thermostatique. E11717. Collection : OBLO. DIMENSIONS : 114 x 39,50 x 11,90 cm. POIDS : 9 kg. MATÉRIAU : Métal. TYPE D'INSTALLATION : Mural. NORMES ET RÉGLEMENTATIONS : ACS : 10 ACC LY 277. DÉBIT (L/MN SOUS 3 BARS) : 10 l/mn. MÉCANISME : Cartouche thermostatique. TYPE : Mitigeur. SORTIE D'EAU : 2. ECO CONSO : Oui. AVEC OU SANS ROBINETTERIE : Avec. MITIGEUR : Thermostatique. FORME DE LA DOUCHE DE TÊTE : Ronde. INVERSEUR : Oui. BUTÉE DE SÉCURITÉ : 38°C. TEMPÉRATURE MAXI : 50°C. CLAPET ANTI-RETOUR : Oui. DÉBIT DOUCHETTE : 10 l/mn. CORPS TIÈDE : Oui. TYPE DE FLEXIBLE : Lisse, anti-torsion. NOMBRE DE JETS : 1. DURÉE GARANTIE (ANNÉES) : 5.

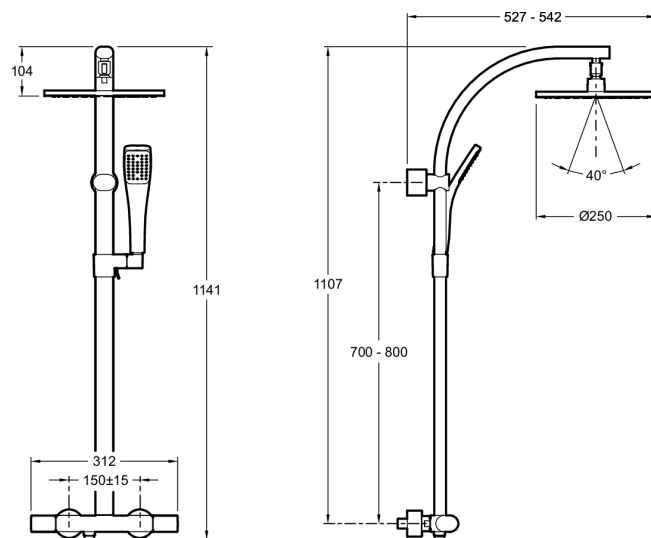

Descriptif CCTP : Colonne de douche thermostatique. E11717. Collection : OBLO. DIMENSIONS : 114 x 39,50 x 11,90 cm. POIDS : 9 kg. MATÉRIAU : Métal. TYPE D'INSTALLATION : Mural. NORMES ET RÉGLEMENTATIONS : ACS : 10 ACCLY 277. DÉBIT (L/MN SOUS 3 BARS) : 10 l/mn. MÉCANISME : Cartouche thermostatique. TYPE : Mitigeur. SORTIE D'EAU : 2. ECO CONSO : Oui. AVEC OU SANS ROBINETTERIE : Avec. MITIGEUR : Thermostatique. FORME DE LA DOUCHE DE TÊTE : Ronde. INVERSEUR : Oui. BUTÉE DE SÉCURITÉ : 38°C. TEMPÉRATURE MAXI : 50°C. CLAPET ANTI-RETOUR : Oui. DÉBIT DOUCHETTE : 10 l/mn. CORPS TIÈDE : Oui. TYPE DE FLEXIBLE : Lisse, anti-torsion. NOMBRE DE JETS : 1. DURÉE GARANTIE (ANNÉES) : 5.

*En raison des variations possibles dans le réglage de votre ordinateur et de votre imprimante, de facteurs techniques et des caractéristiques particulières de certaines de nos finitions, les couleurs ne sont pas représentatives de la réalité mais sont seulement une indication.