



Collection : MÉTRO

Couleur\* :



CP - Chrome



BL - Noir mat

Principaux atouts :



### Caractéristiques techniques

- **DIMENSIONS** : 33,40 x 54,60 x 131,50 cm
- **MATÉRIAU** : Métal
- **DÉBIT (L/MN SOUS 3 BARS)** : 10 l/mn
- **MÉCANISME** : Cartouche thermostatique
- **ECO CONSO** : Oui
- **MITIGEUR** : Thermostatique
- **INVERSEUR** : Oui
- **TEMPÉRATURE MAXI** : 38°C
- **DÉBIT DOUCHETTE** : 10 l/mn
- **TYPE DE FLEXIBLE** : Lisse, anti-torsion, aspect métal
- **DURÉE GARANTIE (ANNÉES)** : 5
- **POIDS** : 5,6 kg
- **TYPE D'INSTALLATION** : Mural
- **RACCORDS** : Avec raccords muraux
- **TYPE** : Mitigeur
- **AVEC OU SANS ROBINETTERIE** : Avec
- **FORME DE LA DOUCHE DE TÊTE** : Ronde
- **BUTÉE DE SÉCURITÉ** : 50°C
- **CLAPET ANTI-RETOUR** : Oui
- **CORPS TIÈDE** : Oui
- **NOMBRE DE JETS** : 3

### Bénéfices consommateurs

- **DES LIGNES MINIMALISTES** : Un design tout en finesse qui se fond harmonieusement dans tous les styles de salle de bain et se marie avec toutes les gammes.
- **DOUCHETTE 3 JETS A BOUTON** : Large couverture d'eau grâce au format généreux de la douchette (Ø 120 mm) et activation des jets par pression, très simple à manier même avec les mains mouillées.
- **TABLETTE AMOVIBLE EN OPTION** : Ajoutez une plage de pose additionnelle pour poser vos flacons. 2 coloris disponibles gris sage ou noir mat (réf E24316).
- **ÉCONOMIES D'EAU** : Régulateur de débit 10 l/min inclus.
- **DOUCHE DE TÊTE XXL ULTRAFINE EN MÉTAL** : Diamètre large Ø 300 pour une couverture d'eau très confortable sous la douche.

### Bénéfices installateurs

- **INSTALLATION FACILITÉE** : Canne ajustable et orientable au montage
- **COMPATIBILITÉ CHAUDIÈRE** : Compatible avec toute production d'eau chaude d'un minimum de 18 kW.

### Produits complémentaires

- E24316 : Tablette antiglisse

Descriptif CCTP : Colonne de douche thermostatique. E26588. Collection : MÉTRO. DIMENSIONS : 33,40 x 54,60 x 131,50 cm. POIDS : 5,6 kg. MATÉRIAU : Métal. TYPE D'INSTALLATION : Mural. DÉBIT (L/MN SOUS 3 BARS) : 10 l/mn. RACCORDS : Avec raccords muraux. MÉCANISME : Cartouche thermostatique. TYPE : Mitigeur. ECO CONSO : Oui. AVEC OU SANS ROBINETTERIE : Avec. MITIGEUR : Thermostatique. FORME DE LA DOUCHE DE TÊTE : Ronde. INVERSEUR : Oui. BUTÉE DE SÉCURITÉ : 50°C. TEMPÉRATURE MAXI : 38°C. CLAPET ANTI-RETOUR : Oui. DÉBIT DOUCHETTE : 10 l/mn. CORPS TIÈDE : Oui. TYPE DE FLEXIBLE : Lisse, anti-torsion, aspect métal. NOMBRE DE JETS : 3. DURÉE GARANTIE (ANNÉES) : 5.

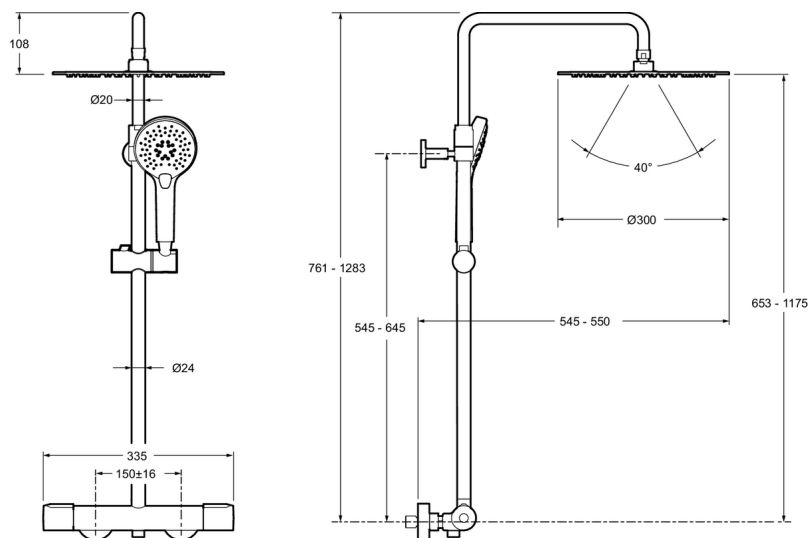

Descriptif CCTP : Colonne de douche thermostatique. E26588. Collection : MÉTRO. DIMENSIONS : 33,40 x 54,60 x 131,50 cm. POIDS : 5,6 kg. MATÉRIAU : Métal. TYPE D'INSTALLATION : Mural. DÉBIT (L/MN SOUS 3 BARS) : 10 l/mn. RACCORDS : Avec raccords muraux. MÉCANISME : Cartouche thermostatique. TYPE : Mitigeur. ECO CONSO : Oui. AVEC OU SANS ROBINETTERIE : Avec. MITIGEUR : Thermostatique. FORME DE LA DOUCHE DE TÊTE : Ronde. INVERSEUR : Oui. BUTÉE DE SÉCURITÉ : 50°C. TEMPÉRATURE MAXI : 38°C. CLAPET ANTI-RETOUR : Oui. DÉBIT DOUCHETTE : 10 l/mn. CORPS TIÈDE : Oui. TYPE DE FLEXIBLE : Lisse, anti-torsion, aspect métal. NOMBRE DE JETS : 3. DURÉE GARANTIE (ANNÉES) : 5.

\*En raison des variations possibles dans le réglage de votre ordinateur et de votre imprimante, de facteurs techniques et des caractéristiques particulières de certaines de nos finitions, les couleurs ne sont pas représentatives de la réalité mais sont seulement une indication.