



Collection : MÉTRO

Couleur* :



BL - Noir mat



CP - Chrome

Principaux atouts :



Caractéristiques techniques

- **DIMENSIONS** : 33,40 x 54,60 x 131,50 cm
- **MATÉRIAU** : Métal
- **DÉBIT (L/MN SOUS 3 BARS)** : 10 l/mn
- **MÉCANISME** : Cartouche thermostatique
- **ECO CONSO** : Oui
- **MITIGEUR** : Thermostatique
- **INVERSEUR** : Oui
- **TEMPÉRATURE MAXI** : 38°C
- **DÉBIT DOUCHETTE** : 10 l/mn
- **TYPE DE FLEXIBLE** : Lisse, anti-torsion, aspect métal
- **DURÉE GARANTIE (ANNÉES)** : 5

- **POIDS** : 5,6 kg
- **TYPE D'INSTALLATION** : Mural
- **RACCORDS** : Avec raccords muraux
- **TYPE** : Mitigeur
- **AVEC OU SANS ROBINETTERIE** : Avec
- **FORME DE LA DOUCHE DE TÊTE** : Ronde
- **BUTÉE DE SÉCURITÉ** : 50°C
- **CLAPET ANTI-RETOUR** : Oui
- **CORPS TIÈDE** : Oui
- **NOMBRE DE JETS** : 3

Bénéfices consommateurs

- **DES LIGNES MINIMALISTES** : Un design tout en finesse qui se fond harmonieusement dans tous les styles de salle de bain et se marie avec toutes les gammes.
- **DOUCHETTE 3 JETS A BOUTON** : Large couverture d'eau grâce au format généreux de la douchette (Ø 120 mm) et activation des jets par pression, très simple à manier même avec les mains mouillées.
- **TABLETTE AMOVIBLE EN OPTION** : Ajoutez une plage de pose additionnelle pour poser vos flacons. 2 coloris disponibles gris sage ou noir mat (réf E24316).
- **ÉCONOMIES D'EAU** : Régulateur de débit 10 l/min inclus.
- **DOUCHE DE TÊTE XXL ULTRAFINE EN MÉTAL** : Diamètre large Ø 300 pour une couverture d'eau très confortable sous la douche.

Bénéfices installateurs

- **INSTALLATION FACILITÉE** : Canne ajustable et orientable au montage
- **COMPATIBILITÉ CHAUDIÈRE** : Compatible avec toute production d'eau chaude d'un minimum de 18 kW.

Produits complémentaires

- E24316: Tablette antiglisse

Descriptif CCTP : Colonne de douche thermostatique. E26588. Collection : MÉTRO. DIMENSIONS : 33,40 x 54,60 x 131,50 cm. POIDS : 5,6 kg. MATÉRIAU : Métal. TYPE D'INSTALLATION : Mural. DÉBIT (L/MN SOUS 3 BARS) : 10 l/mn. RACCORDS : Avec raccords muraux. MÉCANISME : Cartouche thermostatique. TYPE : Mitigeur. ECO CONSO : Oui. AVEC OU SANS ROBINETTERIE : Avec. MITIGEUR : Thermostatique. FORME DE LA DOUCHE DE TÊTE : Ronde. INVERSEUR : Oui. BUTÉE DE SÉCURITÉ : 50°C. TEMPÉRATURE MAXI : 38°C. CLAPET ANTI-RETOUR : Oui. DÉBIT DOUCHETTE : 10 l/mn. CORPS TIÈDE : Oui. TYPE DE FLEXIBLE : Lisse, anti-torsion, aspect métal. NOMBRE DE JETS : 3. DURÉE GARANTIE (ANNÉES) : 5.

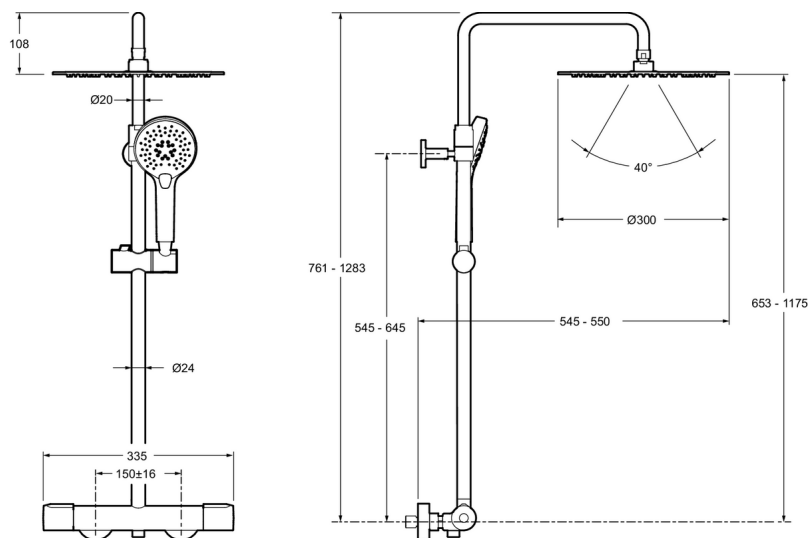

Descriptif CCTP : Colonne de douche thermostatique. E26588. Collection : MÉTRO. DIMENSIONS : 33,40 x 54,60 x 131,50 cm. POIDS : 5,6 kg. MATÉRIAU : Métal. TYPE D'INSTALLATION : Mural. DÉBIT (L/MN SOUS 3 BARS) : 10 l/mn. RACCORDS : Avec raccords muraux. MÉCANISME : Cartouche thermostatique. TYPE : Mitigeur. ECO CONSO : Oui. AVEC OU SANS ROBINETTERIE : Avec. MITIGEUR : Thermostatique. FORME DE LA DOUCHE DE TÊTE : Ronde. INVERSEUR : Oui. BUTÉE DE SÉCURITÉ : 50°C. TEMPÉRATURE MAXI : 38°C. CLAPET ANTI-RETOUR : Oui. DÉBIT DOUCHETTE : 10 l/mn. CORPS TIÈDE : Oui. TYPE DE FLEXIBLE : Lisse, anti-torsion, aspect métal. NOMBRE DE JETS : 3. DURÉE GARANTIE (ANNÉES) : 5.