



Collection : MÉTRO

Couleur\* :



CP - Chrome



BL - Noir mat

Principaux atouts :



### Caractéristiques techniques

- **DIMENSIONS** : 33,40 x 52,10 x 131,50 cm
- **MATÉRIAU** : Métal
- **DÉBIT (L/MN SOUS 3 BARS)** : 10 l/mn
- **TYPE** : Mitigeur
- **AVEC OU SANS ROBINETTERIE** : Avec
- **FORME DE LA DOUCHE DE TÊTE** : Carrée
- **BUTÉE DE SÉCURITÉ** : 38°C
- **CLAPET ANTI-RETOUR** : Oui
- **CORPS TIÈDE** : Oui
- **NOMBRE DE JETS** : 2
- Douchette à main stick Shift+ avec 2 jets activables par boutons
- Tablette antiglisse déclinable (E24316)

- **POIDS** : 5,7 kg
- **TYPE D'INSTALLATION** : Mural
- **RACCORDS** : Avec raccords et rosaces murales
- **ECO CONSO** : Oui
- **MITIGEUR** : Thermostatique
- **INVERSEUR** : Oui
- **TEMPÉRATURE MAXI** : 50°C
- **DÉBIT DOUCHETTE** : 10 l/mn
- **TYPE DE FLEXIBLE** : Lisse anti-torsion, aspect métal
- Douche de tête carrée ultrafine en métal 250 x 250 mm avec picot anticalcaire
- Flexible lisse anti-torsion 1600 mm

### Bénéfices consommateurs

- **CONFORT DE DOUCHE** : Douche de tête en métal ultraplats. Grandes dimensions assurant une excellente couverture d'eau pendant la douche.
- **DOUCHETTE ÉLÉGANTE ET PRATIQUE** : Douchette avec 2 jets - jet pluie et jet massant - activables grâce à un bouton. Douchette stick élégante et discrète.
- **ÉCONOMIES D'EAU** : Régulateurs de débit 10 l/mn inclus dans la douchette et pomme de tête.
- **CARTOUCHE THERMOSTATIQUE AVEC RÉGULATION ULTRA-RAPIDE** : Grande précision de réglage et régulation rapide de la cartouche pour assurer une eau à température constante.
- **TABLETTE GAIN DE PLACE** : Tablette avec surface antiglisse pratique pour ranger les produits du quotidien.
- **USAGE INTUITIF** : Poignées ergonomiques avec inverseur intégré dans la poignée de débit.

### Bénéfices installateurs

- **AJUSTEMENTS POSSIBLES A L'INSTALLATION** : Canne ajustable en hauteur à l'installation. Patère ajustable (10cm) pour recouvrir un trou existant
- **COMPATIBILITÉ TOUT CHAUFFE-EAU** : Compatible avec toute production d'eau chaude d'une puissance mini de 18kW.

Descriptif CCTP : Colonne de douche thermostatique - Tablette. E26596. Collection : MÉTRO. DIMENSIONS : 33,40 x 52,10 x 131,50 cm. POIDS : 5,7 kg. MATÉRIAU : Métal. TYPE D'INSTALLATION : Mural. DÉBIT (L/MN SOUS 3 BARS) : 10 l/mn. RACCORDS : Avec raccords et rosaces murales. TYPE : Mitigeur. ECO CONSO : Oui. AVEC OU SANS ROBINETTERIE : Avec. MITIGEUR : Thermostatique. FORME DE LA DOUCHE DE TÊTE : Carrée. INVERSEUR : Oui. BUTÉE DE SÉCURITÉ : 38°C. TEMPÉRATURE MAXI : 50°C. CLAPET ANTI-RETOUR : Oui. DÉBIT DOUCHETTE : 10 l/mn. CORPS TIÈDE : Oui. TYPE DE FLEXIBLE : Lisse anti-torsion, aspect métal. NOMBRE DE JETS : 2. Douche de tête carrée ultrafine en métal 250 x 250 mm avec picot anticalcaire. Douchette à main stick Shift+ avec 2 jets activables par boutons. Flexible lisse anti-torsion 1600 mm. Tablette antiglisse déclinable (E24316).

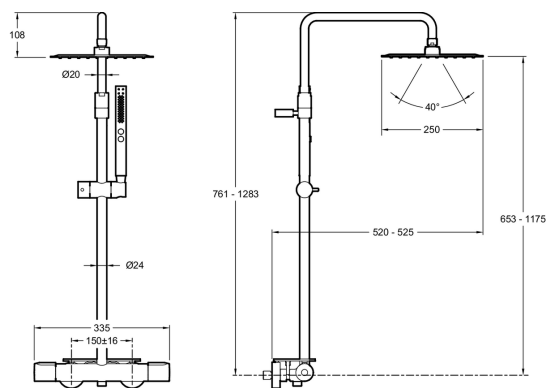

Descriptif CCTP : Colonne de douche thermostatique - Tablette. E26596. Collection : MÉTRO. DIMENSIONS : 33,40 x 52,10 x 131,50 cm. POIDS : 5,7 kg. MATÉRIAU : Métal. TYPED'INSTALLATION : Mural. DÉBIT (L/MN SOUS 3 BARS) : 10 l/mn. RACCORDS : Avec raccords et rosaces murales. TYPE : Mitigeur ECO CONSO : Oui. AVEC OU SANS ROBINETTERIE : Avec. MITIGEUR : Thermostatique. FORME DE LA DOUCHE DE TÊTE : Carrée. INVERSEUR : Oui. BUTÉE DE SÉCURITÉ : 38°C. TEMPÉRATURE MAXI : 50°C. CLAPET ANTI-RETOUR : Oui. DÉBIT DOUCHETTE : 10 l/mn. CORPS TIÈDE : Oui. TYPE DE FLEXIBLE : Lisse anti-torsion, aspect métal. NOMBRE DE JETS : 2. Douche de tête carrée ultrafine en métal 250 x 250 mm avec picot anticalcaire. Douchette à main stick Shift+ avec 2 jets activables par boutons. Flexible lisse anti-torsion 1600 mm. Tablette antiglisse déclinable (E24316).

\*En raison des variations possibles dans le réglage de votre ordinateur et de votre imprimante, de facteurs techniques et des caractéristiques particulières de certaines de nos finitions, les couleurs ne sont pas représentatives de la réalité mais sont seulement une indication.