



Collection : JULY+

Couleur* :



CP - Chrome

Principaux atouts :

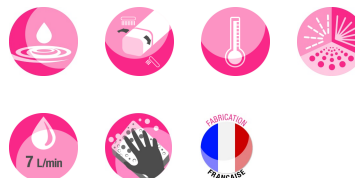

Caractéristiques techniques

- **DIMENSIONS** : 30,40 x 19,80 x 64,80 cm
- **MATÉRIAU** : Métal
- **CONSOMMATION D'EAU** : Limiteur de débit sensitif
- **RACCORDS** : Avec raccords et rosaces murales
- **TYPE** : Mitigeur
- **AVEC OU SANS ROBINETTERIE** : Avec
- **INVERSEUR** : Oui
- **TYPE DE FLEXIBLE** : lisse, anti-torsion
- **DURÉE GARANTIE (ANNÉES)** : 5
- **POIDS** : 3,5 kg
- **TYPE D'INSTALLATION** : Mural
- **DÉBIT (L/MN SOUS 3 BARS)** : Bain : 20 l/mn /// Douche : 12 l/mn
- **ENTRAXE (MM)** : 150
- **DÉBIT SORTIE BAIN** : 20 l/mn
- **MITIGEUR** : Thermostatique
- **DÉBIT DOUCHETTE** : 7 l/mn
- **NOMBRE DE JETS** : 3

Bénéfices consommateurs

- **ÉCONOMIES D'EAU** : Butée sensitive à mi-débit
- **SÉCURITÉ ANTI-BRÛLURE RENFORCÉE** : Un arrêt automatique de l'eau en cas de coupure d'eau froide et une température limitée à 50°C
- **ERGONOMIE** : Poignées facilement maniables et inverseur intégré dans la poignée
- **CONFORT D'UTILISATION** : une butée à 38°C permet de profiter d'une température idéale

Bénéfices installateurs

- **FACILITÉ D'INSTALLATION** : Raccords et rosaces murales
- **COMPATIBILITÉ CHAUDIÈRE** : Compatible avec toute production d'eau chaude d'un minimum de 18 kW

Dessin technique

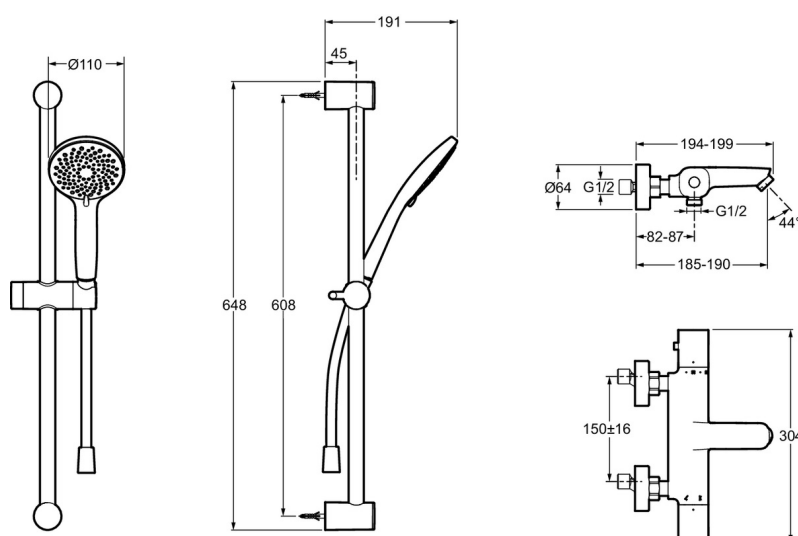

Descriptif CCTP : Combiné bain-douche thermostatique. E35683-9. Collection : JULY+. DIMENSIONS : 30,40 x 19,80 x 64,80 cm. POIDS : 3,5 kg. MATÉRIAU : Métal. TYPE D'INSTALLATION : Mural. CONSOMMATION D'EAU : Limiteur de débit sensitif. DÉBIT (L/MN SOUS 3 BARS) : Bain : 20 l/mn /// Douche : 12 l/mn. RACCORDS : Avec raccords et rosaces murales. ENTRAXE (MM) : 150. TYPE : Mitigeur. DÉBIT SORTIE BAIN : 20 l/mn. AVEC OU SANS ROBINETTERIE : Avec. MITIGEUR : Thermostatique. INVERSEUR : Oui. DÉBIT DOUCHETTE : 7 l/mn. TYPE DE FLEXIBLE : lisse, anti-torsion. NOMBRE DE JETS : 3. DURÉE GARANTIE (ANNÉES) : 5.