



Collection : JULY

Couleur\* :



CP - Chrome

Principaux atouts :



### Caractéristiques techniques

- DIMENSIONS : 20 x 20 cm
- TYPE D'INSTALLATION : Mural
- ECO CONSO : Oui
- MITIGEUR : Thermostatique
- INVERSEUR : Oui
- TEMPÉRATURE MAXI : 50°C
- DÉBIT DOUCHETTE : 10 l/mn
- CORPS TIÈDE : Oui
- NOMBRE DE JETS : 4
- MATÉRIAU : Métal
- NORMES ET RÉGLEMENTATIONS : ACS
- AVEC OU SANS ROBINETTERIE : Avec
- FORME DE LA DOUCHE DE TÊTE : Carrée
- BUTÉE DE SÉCURITÉ : 37°C
- CLAPET ANTI-RETOUR : Oui
- DÉBIT SORTIE BAIN : 19 l/mn
- TYPE DE FLEXIBLE : Lisse, anti-torsion

### Bénéfices consommateurs

- CONFORT : Réglage précis et stabilité de la température. Régulation ultra-rapide des variations de température.
- SÉCURITÉ ANTI-BRÛLURE : Température maxi inférieure à 50°C. Blocage des arrivées d'eau en cas de coupure d'eau froide. Corps tiède : Pas de zone chaude en à l'avant de la robinetterie
- DESIGN : Douche de tête carrée tendance
- ÉCONOMIE D'EAU : Débit douche de tête et douchette limité à 10 l/mn. Débit de la sortie bain : 19 l/mn
- PLAISIR DE LA DOUCHE : Douche de tête offrant une bonne couverture du corps. Douchette multi jets

### Bénéfices installateurs

- AJUSTEMENT : Canne ajustable au montage

### Dessin technique

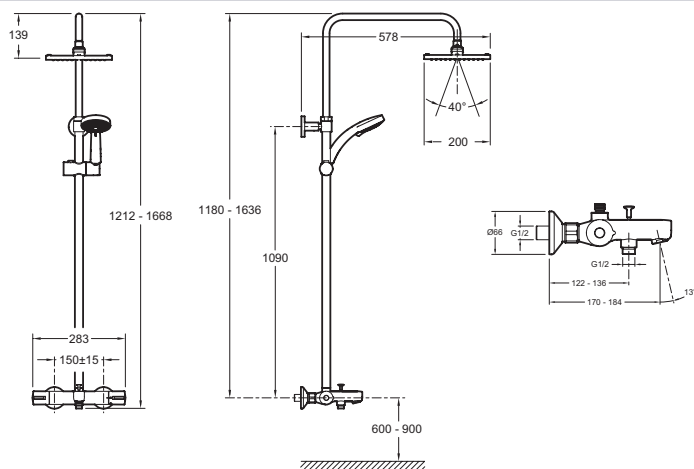

Descriptif CCTP : Colonne bain-douche thermostatique. E78192. Collection : JULY. DIMENSIONS : 20 x 20 cm. MATÉRIAU : Métal. TYPE D'INSTALLATION : Mural. NORMES ET RÉGLEMENTATIONS : ACS. ECO CONSO : Oui. AVEC OU SANS ROBINETTERIE : Avec. MITIGEUR : Thermostatique. FORME DE LA DOUCHE DE TÊTE : Carrée. INVERSEUR : Oui. BUTÉE DE SÉCURITÉ : 37°C. TEMPÉRATURE MAXI : 50°C. CLAPET ANTI-RETOUR : Oui. DÉBIT DOUCHETTE : 10 l/mn. DÉBIT SORTIE BAIN : 19 l/mn. CORPS TIÈDE : Oui. TYPE DE FLEXIBLE : Lisse, anti-torsion. NOMBRE DE JETS : 4.