



**Collection :** JULY

**Couleur\* :**



CP - Chrome

**Principaux atouts :**



### Caractéristiques techniques

- **DIMENSIONS :** 20 x 20 cm
- **TYPE D'INSTALLATION :** Mural
- **DÉBIT (L/MN SOUS 3 BARS) :** 10 l/mn
- **MÉCANISME :** Cartouche thermostatique
- **TYPE :** Mitigeur
- **AVEC OU SANS ROBINETTERIE :** Avec
- **FORME DE LA DOUCHE DE TÊTE :** Ronde
- **BUTÉE DE SÉCURITÉ :** 37°C
- **CLAPET ANTI-RETOUR :** Oui
- **CORPS TIÈDE :** Oui
- **NOMBRE DE JETS :** 4
- **MATÉRIAU :** Métal
- **NORMES ET RÉGLEMENTATIONS :** ACS
- **RACCORDS :** Avec raccords et rosaces murales
- **ENTRAXE (MM) :** 150
- **ECO CONSO :** Oui
- **MITIGEUR :** Thermostatique
- **INVERSEUR :** Oui
- **TEMPÉRATURE MAXI :** 50°C
- **DÉBIT DOUCHETTE :** 10 l/mn
- **TYPE DE FLEXIBLE :** Lisse, anti-torsion
- **DURÉE GARANTIE (ANNÉES) :** 5

### Bénéfices consommateurs

- **CONFORT :** Réglage précis et stabilité de la température. Régulation ultra-rapide des variations de température.
- **SÉCURITÉ ANTI-BRÛLURE :** Température maxi inférieure à 50°C. Blocage des arrivées d'eau en cas de coupure d'eau froide. Corps tiède : Pas de zone chaude en à l'avant de la robinetterie
- **PLAISIR DE LA DOUCHE :** Douche de tête offrant une bonne couverture du corps. Douchette multi jets

### Bénéfices installateurs

- **AJUSTEMENT :** Canne ajustable au montage

### Dessin technique

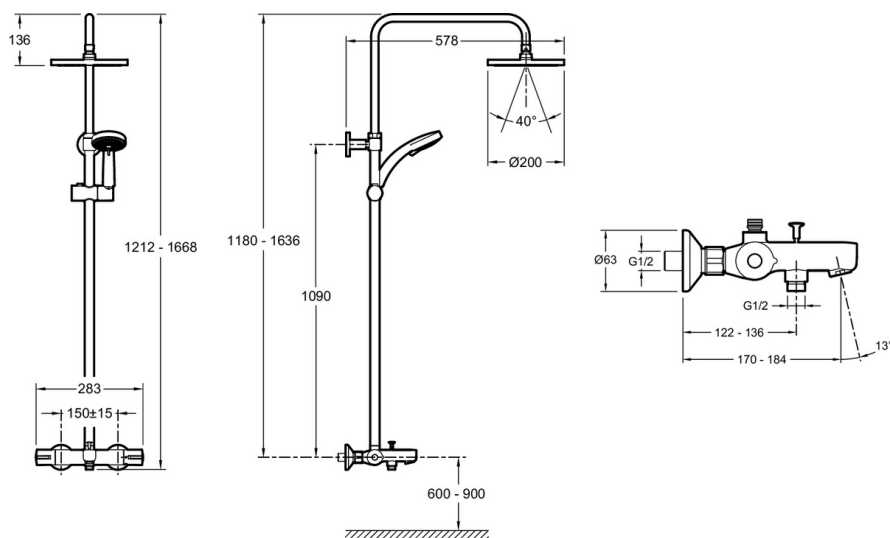

Descriptif CCTP : Colonne bain-douche thermostatique. E99741. Collection : JULY. DIMENSIONS : 20 x 20 cm. MATÉRIAU : Métal. TYPE D'INSTALLATION : Mural. NORMES ET RÉGLEMENTATIONS : ACS. DÉBIT (L/MN SOUS 3 BARS) : 10 l/mn. RACCORDS : Avec raccords et rosaces murales. MÉCANISME : Cartouche thermostatique. ENTRAXE (MM) : 150. TYPE : Mitigeur. ECO CONSO : Oui. AVEC OU SANS ROBINETTERIE : Avec. MITIGEUR : Thermostatique. FORME DE LA DOUCHE DE TÊTE : Ronde. INVERSEUR : Oui. BUTÉE DE SÉCURITÉ : 37°C. TEMPÉRATURE MAXI : 50°C. CLAPET ANTI-RETOUR : Oui. DÉBIT DOUCHETTE : 10 l/mn. CORPS TIÈDE : Oui. TYPE DE FLEXIBLE : Lisse, anti-torsion. NOMBRE DE JETS : 4. DURÉE GARANTIE (ANNÉES) : 5.